

BIASCASTRASSE 9

BIASCASTRASSE 11

WINTERGARTEN BEST.

Nachbarn Biascastrasse 9:  
M. Albrecht + V. Just

ARCHITEKT :

*DWY4*

DOPPEL-EFH, BIASCASTR. 11 4059 BASEL : ANBAU VON TERRASSE  
M. & R. HEUBERGER-THOMI, BIASCASTR. 11, 4059 BASEL

ERDGESCHOSS

MST: 1: 50

DAT. 21.03.09

REV.

DOMINIQUE WYSS, DIPL. ARCH. HTL/STV, OB. VOGTMSATTEN 37, 4467 ROTHENFLUH, TEL. 061 991 96 66

BIASCASTRASSE 11

BIASCASTRASSE 9



Nachbarn Biascastrasse 9:  
M. Albrecht + V. Just

ARCHITEKT :

DOPPEL-EFH, BIASCASTR. 11 4059 BASEL : ANBAU VON TERRASSE  
M. & R. HEUBERGER-THOMI, BIASCASTR. 11, 4059 BASEL

OSTFASSADE

MST: 1: 50

DAT. 21.03.09

REV.

DOMINIQUE WYSS, DIPL. ARCH. HTL/STV, OB. VOGTMSATTEN 37, 4467 ROTHENFLUH, TEL. 061 991 96 66

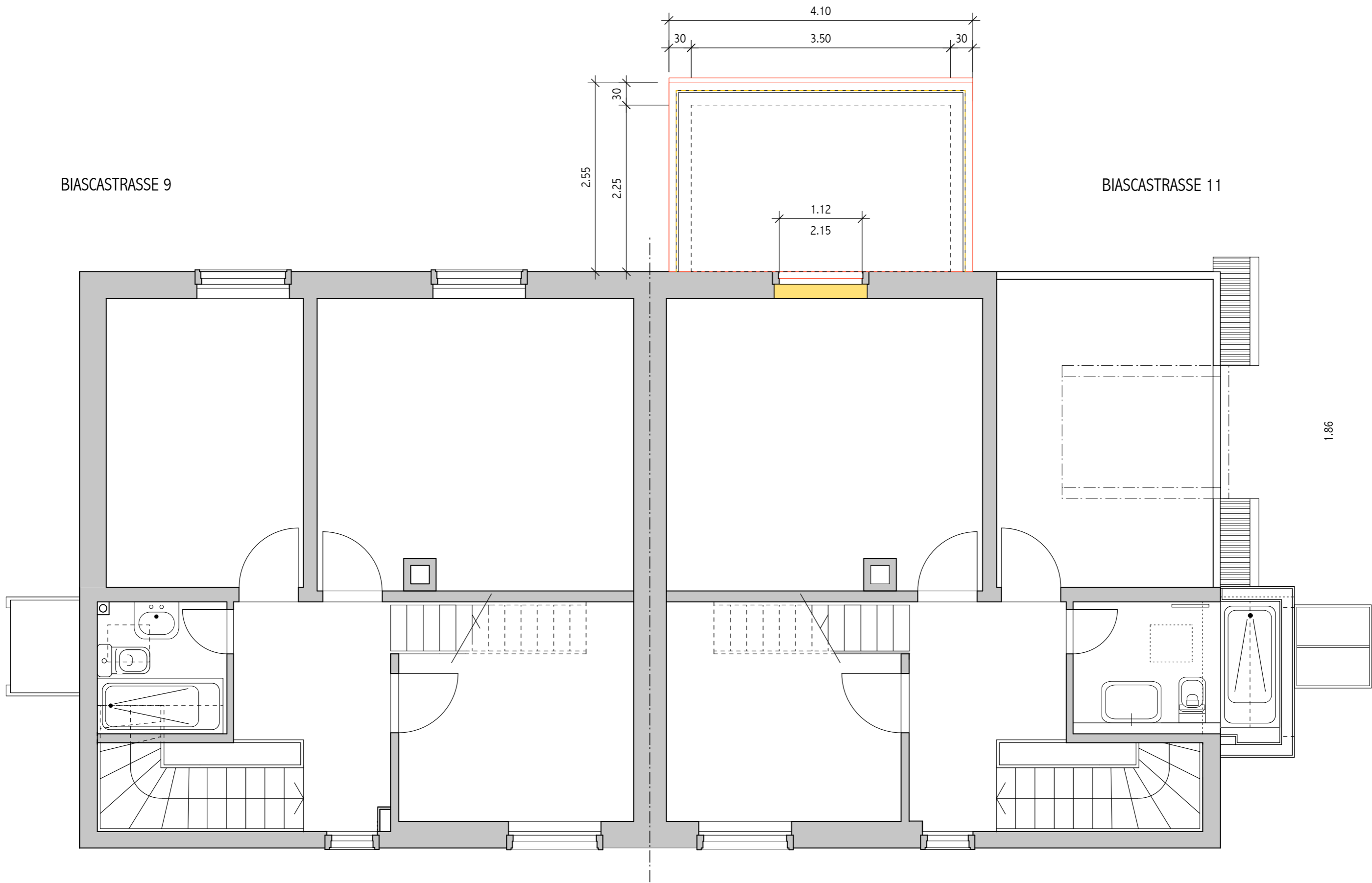

BIASCASTRASSE 9

BIASCASTRASSE 11

Nachbarn Biascastrasse 9:  
M. Albrecht + V. Just

ARCHITEKT :

DOPPEL-EFH, BIASCASTR. 11 4059 BASEL : ANBAU VON TERRASSE  
M. & R. HEUBERGER-THOMI, BIASCASTR. 11, 4059 BASEL

**OBERGESCHOSS**      **MST: 1: 50**

DATE: 21.03.09      REV.

DOMINIQUE WYSS, DIPL. ARCH. HTL/STV, OB. VOGTMSATTEN 37, 4467 ROTHENFLUH, TEL. 061 991 96 66

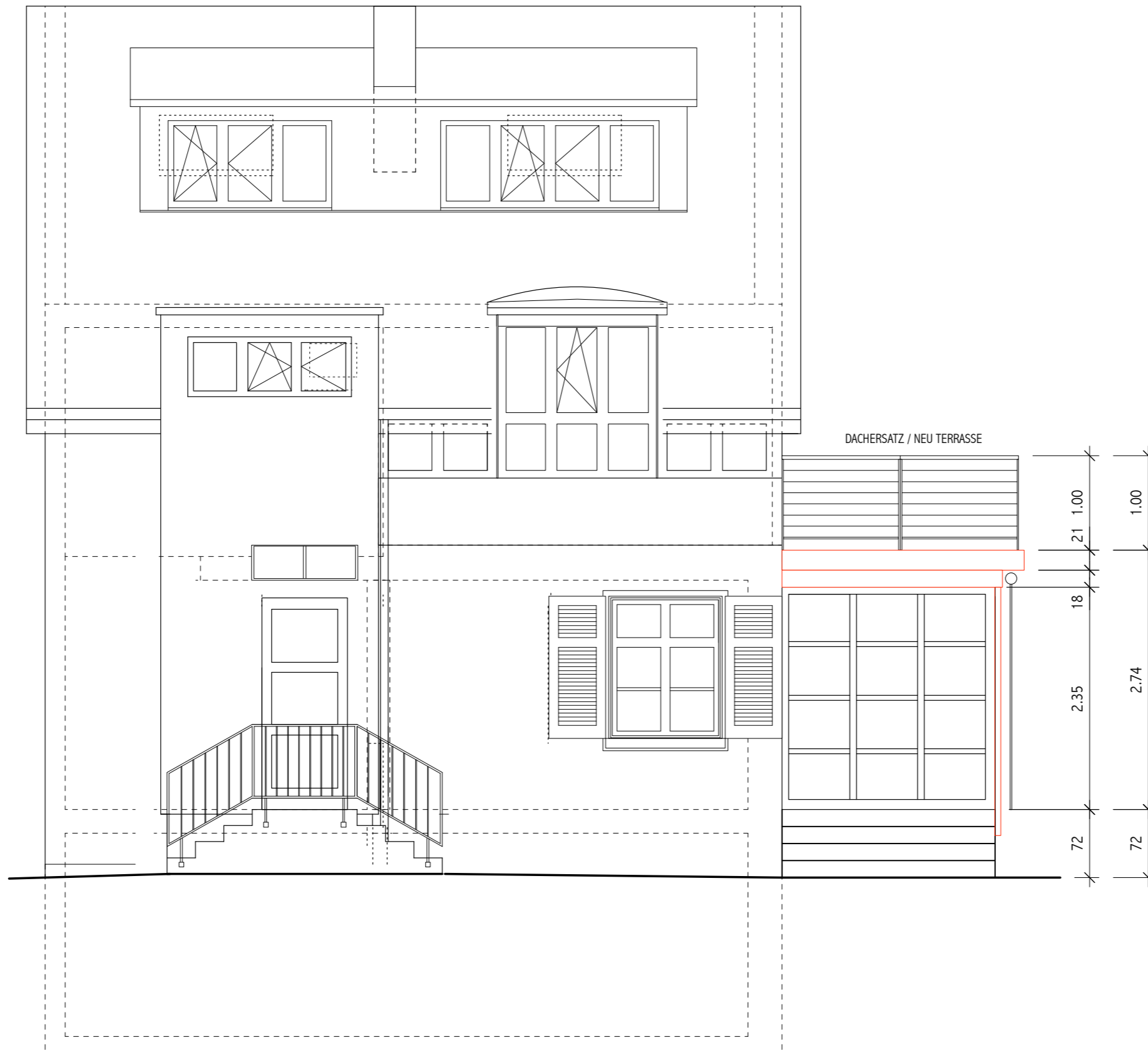

Nachbarn Biascastrasse 9:  
M. Albrecht + V. Just

ARCHITEKT :

DOPPEL-EFH, BIASCASTR. 11 4059 BASEL : ANBAU VON TERRASSE  
M. & R. HEUBERGER-THOMI, BIASCASTR. 11, 4059 BASEL

SÜDFASSADE

MST: 1: 50

DAT. 21.03.09

REV.

DOMINIQUE WYSS, DIPL. ARCH. HTL/STV, OB. VOGTMSATTEN 37, 4467 ROTHENFLUH, TEL. 061 991 96 66