

PROJEKT  
ERDGESCHOSS

EFH ANBAU, HAUPTSTRASSE 8, 4461 BÖCKTEN  
1:50

PARZ. 506

BAUHERRSCHAFT  
ARCHITEKTEN

SIBILLA MACCARRONE, HAUPTSTRASSE 8, 4461 BÖCKTEN  
DOMINIQUE WYSS ARCH. HTL/STV, OB. VOGTSMATTEN 37, 4467 ROTHENFLUH  
TEL. 061 99196 66, FAX. 061 993 96 66, MAIL. dominique@dominiquewyss.ch

DATUM: FEB. 2009

REVISION: 05.05.09

GRÖSSE: A2

NR.:

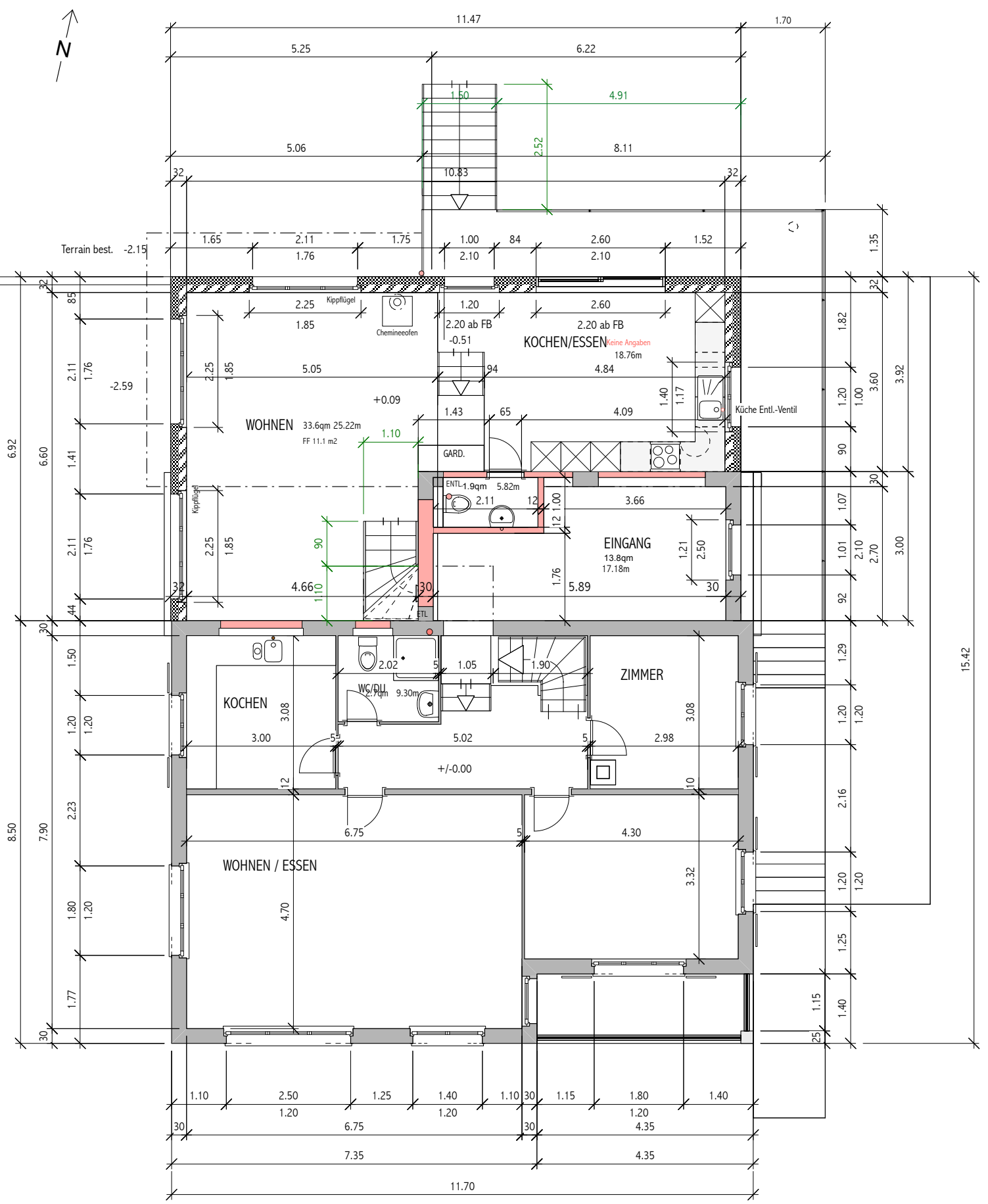

ARCHITEKT:

*D Wyss*

PROJEKT NORDFASADE	EFH ANBAU, HAUPTSTRASSE 8, 4461 BÖCKTEN 1:50	PARZ. 506
BAUHERRSCHAFT ARCHITEKTEN	SIBILLA MACCARRONE, HAUPTSTRASSE 8, 4461 BÖCKTEN DOMINIQUE WYSS ARCH. HTL/STV, OB. VOGTSMATTEN 37, 4467 ROTHENFLUH TEL. 061 99196 66, FAX. 061 993 96 66, MAIL. dominique@dominiquewyss.ch	
DATUM: FEB. 2009	REVISION: 05.05.09	GRÖSSE: NR.:

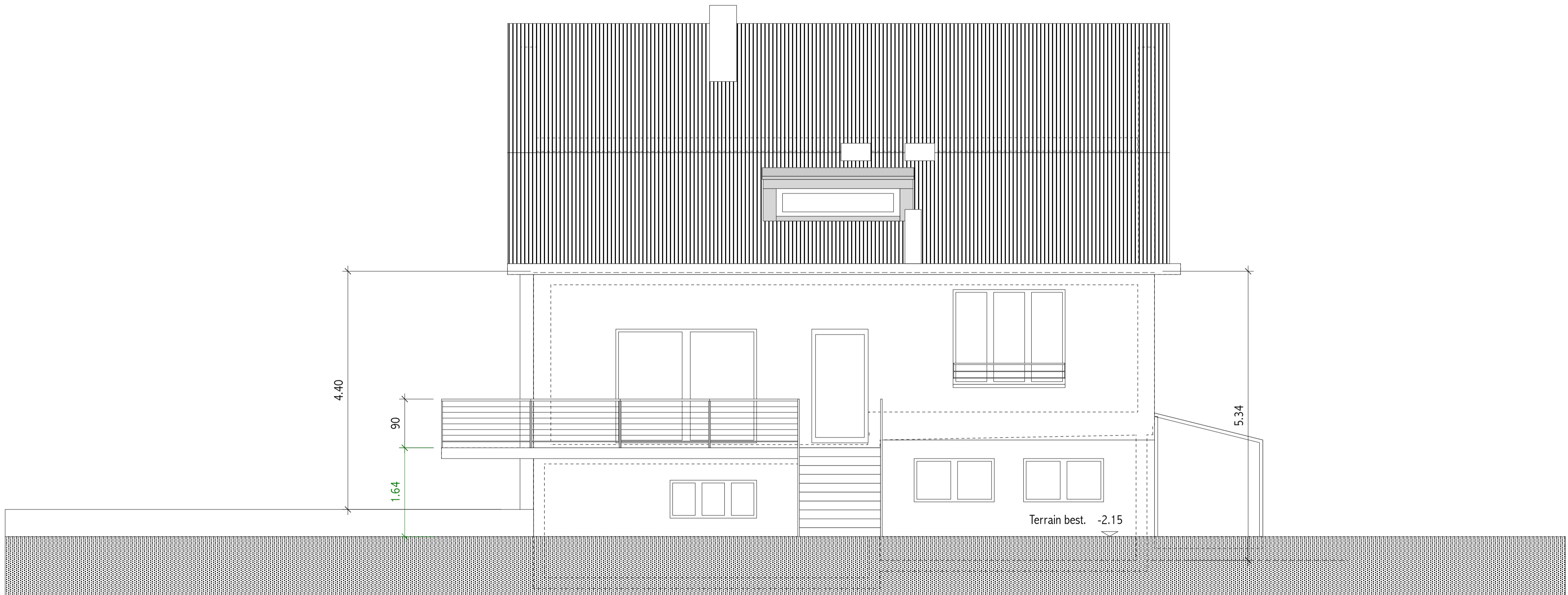

PROJEKT OSTFASADE	EFH ANBAU, HAUPTSTRASSE 8, 4461 BÖCKTEN 1:50	PARZ. 506
BAUHERRSCHAFT ARCHITEKTEN	SIBILLA MACCARRONE, HAUPTSTRASSE 8, 4461 BÖCKTEN DOMINIQUE WYSS ARCH. HTL/STV, OB. VOGTSMATTEN 37, 4467 ROTHENFLUH TEL. 061 99196 66, FAX. 061 993 96 66, MAIL. dominique@dominiquewyss.ch	
DATUM: FEB. 2009	REVISION: 05.05.09	GRÖSSE: NR.:

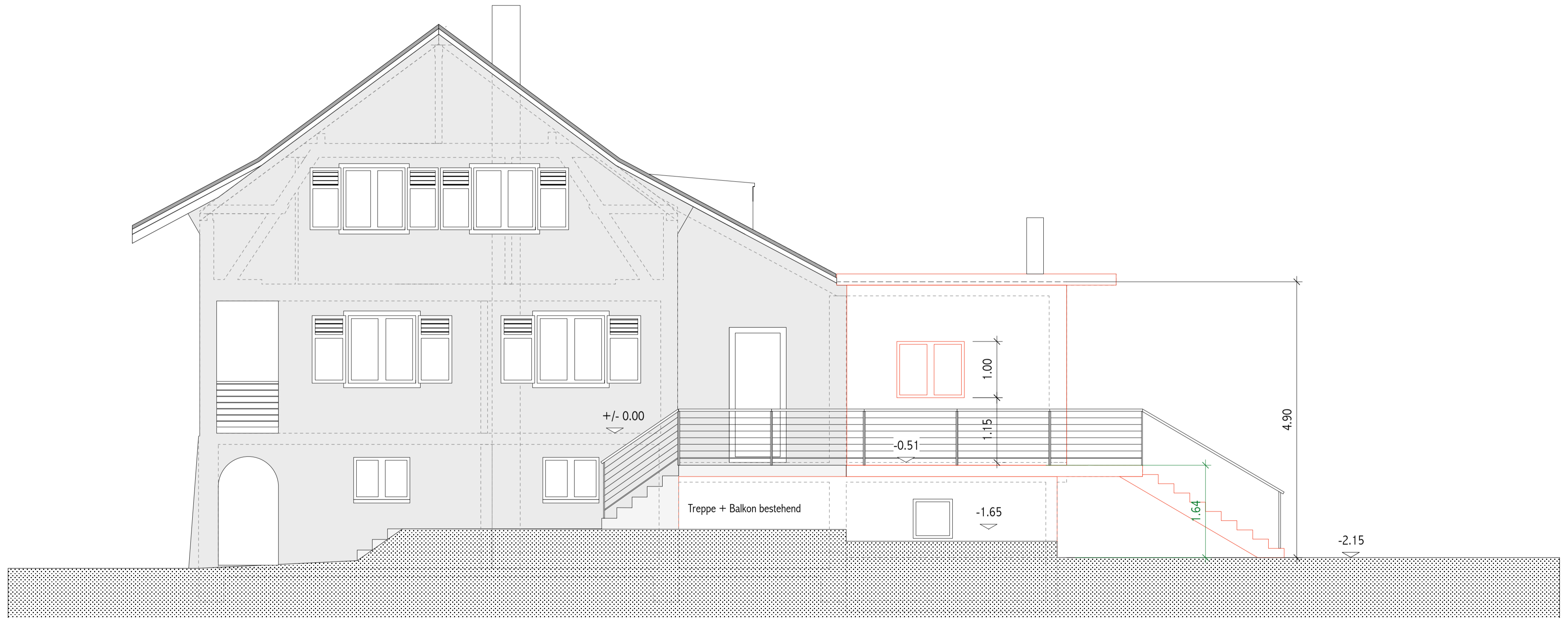







ARCHITEKT:

*D Wyss*

PROJEKT SÜDFASSADE	EFH ANBAU, HAUPTSTRASSE 8, 4461 BÖCKTEN 1:100	PARZ. 506
BAUHERRSCHAFT ARCHITEKTEN	SIBILLA MACCARRONE, HAUPTSTRASSE 8, 4461 BÖCKTEN DOMINIQUE WYSS ARCH. HTL/STV, OB. VOGTSMATTEN 37, 4467 ROTHENFLUH TEL. 061 99196 66, FAX. 061 993 96 66, MAIL. dominique@dominiquewyss.ch	
DATUM: FEB. 2009	REVISION:	GRÖSSE: NR.:

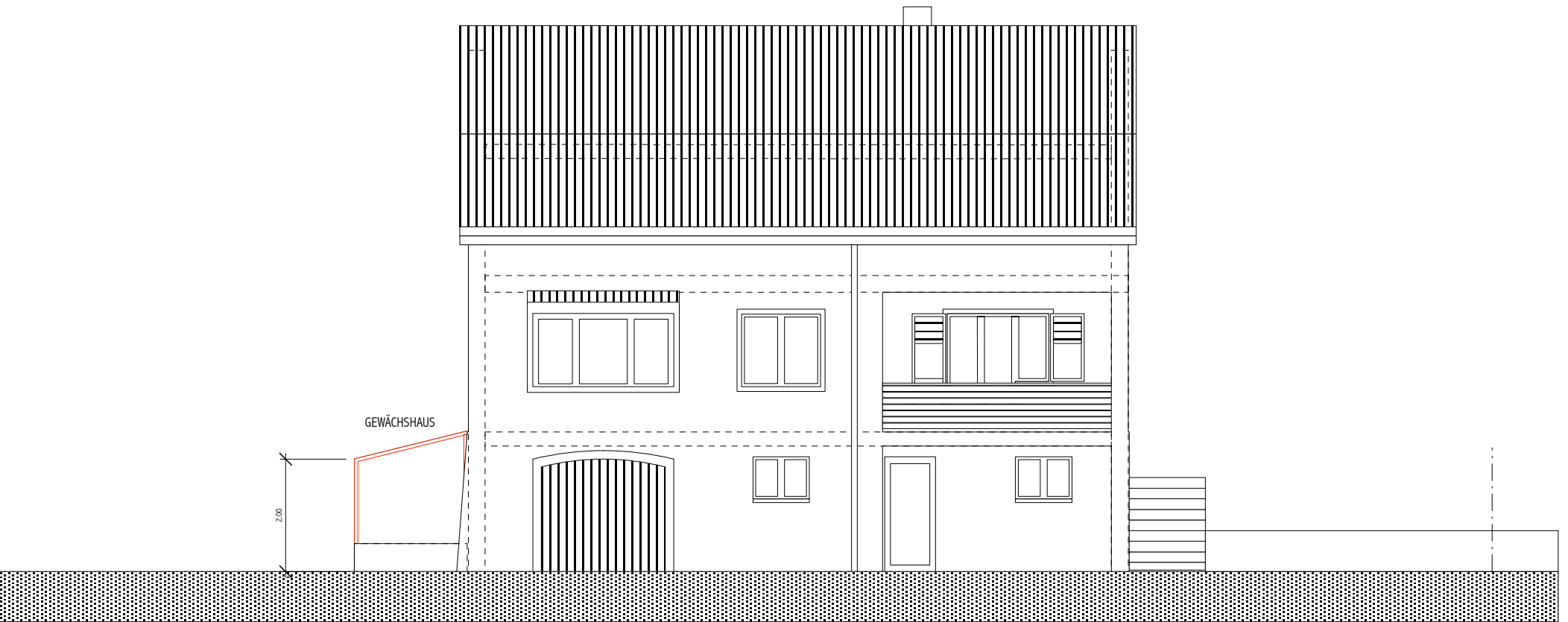

PROJEKT KELLERGEHOSS	EFH ANBAU, HAUPTSTRASSE 8, 4461 BÖCKTEN 1:50	PARZ. 506
BAUHERRSCHAFT ARCHITEKTEN	SIBILLA MACCARRONE, HAUPTSTRASSE 8, 4461 BÖCKTEN DOMINIQUE WYSS ARCH. HTL/STV, OB. VOGTSMATTEN 37, 4467 ROTHENFLUH TEL. 061 99196 66, FAX. 061 993 96 66, MAIL. dominique@dominiquewyss.ch	
DATUM: FEB. 2009	REVISION: 05.05.09	GRÖSSE: NR.:

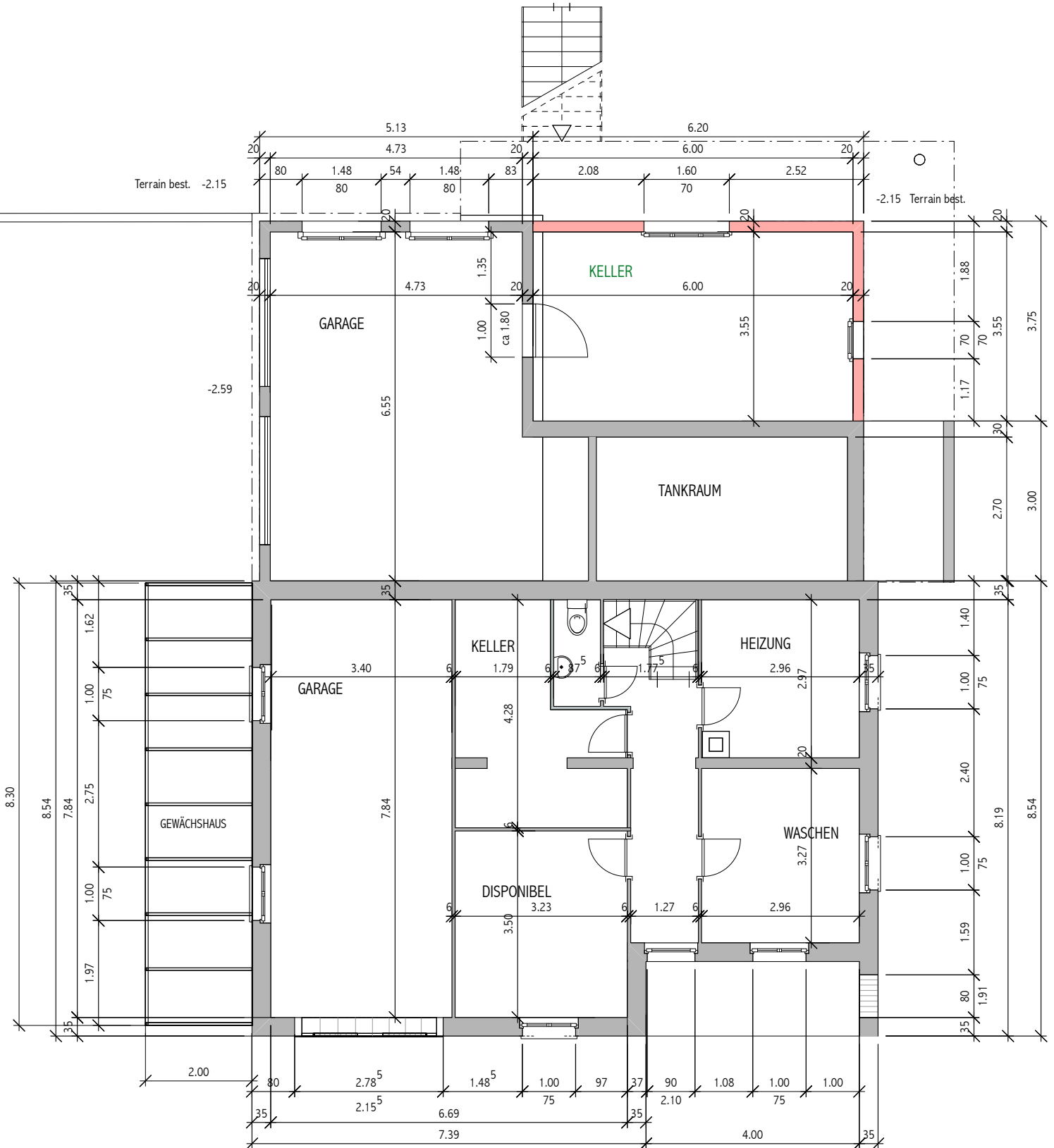



PROJEKT WESTFASADE	EFH ANBAU, HAUPTSTRASSE 8, 4461 BÖCKTEN 1:50	PARZ. 506
BAUHERRSCHAFT ARCHITEKTEN	SIBILLA MACCARRONE, HAUPTSTRASSE 8, 4461 BÖCKTEN DOMINIQUE WYSS ARCH. HTL/STV, OB. VOGTSMATTEN 37, 4467 ROTHENFLUH TEL. 061 99196 66, FAX. 061 993 96 66, MAIL. dominique@dominiquewyss.ch	
DATUM: FEB. 2009	REVISION: 05.05.09	GRÖSSE: A2 NR.:



