

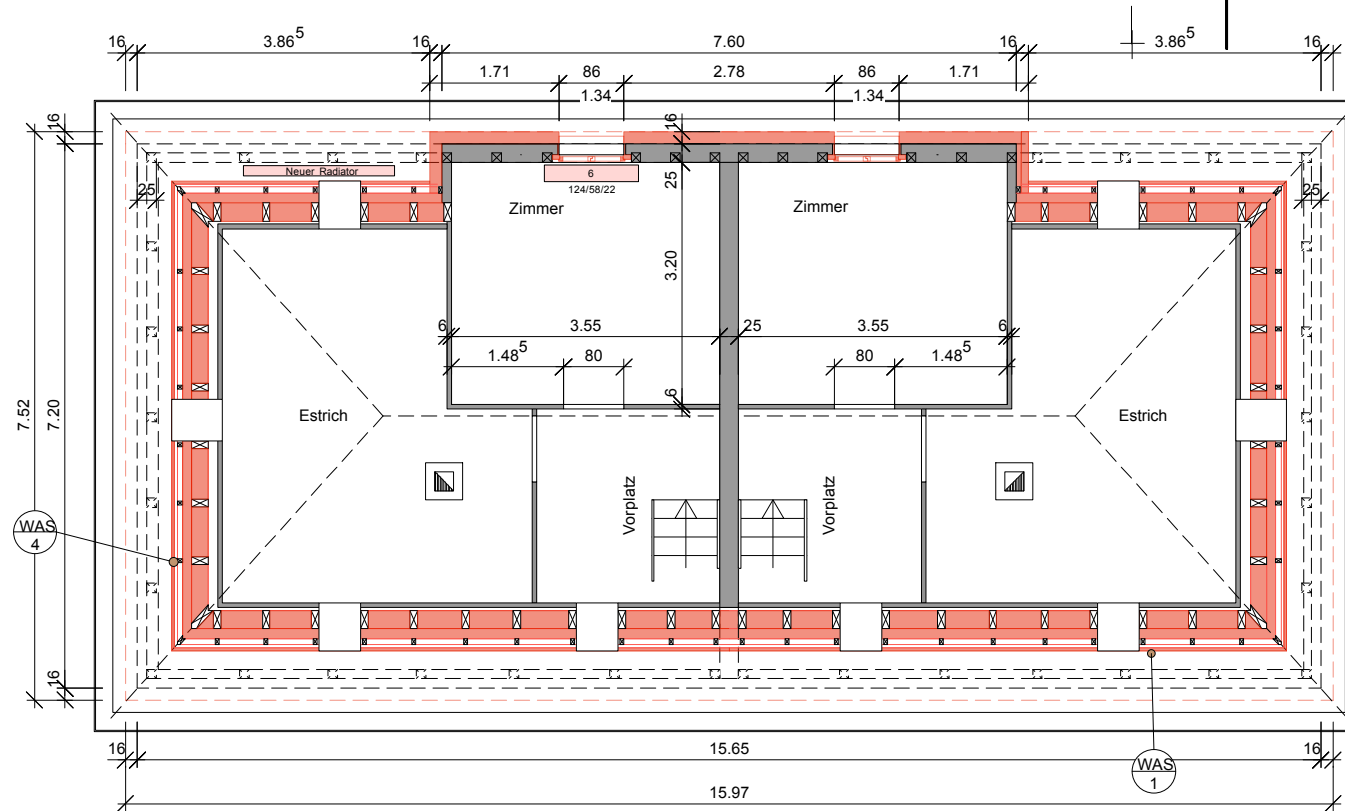

|   |                   |   |             |        |                    |         |                     |                             |                   |         |                 |
|---|-------------------|---|-------------|--------|--------------------|---------|---------------------|-----------------------------|-------------------|---------|-----------------|
| vertreten durch<br>Beatrice Bayer Architekten, Martinskirchplatz 13, 4051 Basel |                   | Datum : 23.Juni 2010  |             |        |                    |         |                     |                             |                   |         |                 |
| 3 DEFH: Energiesanierung  |                   | Gez. : Lu   |             |        |                    |         |                     |                             |                   |         |                 |
| Schäferweg 21-31  |                   | Format : A3   |             |        |                    |         |                     |                             |                   |         |                 |
| 4057 Basel  |                   | Plan-Nr. : 178 / 05   |             |        |                    |         |                     |                             |                   |         |                 |
| Haus Nr. : 29 + 31  |                   | Planrevisionen : 21.Juli 2010   |             |        |                    |         |                     |                             |                   |         |                 |
| Dachgeschoss Kanalisation   |                   | Mst. : 1:100  |             |        |                    |         |                     |                             |                   |         |                 |
| Planer : Dominique Wyss Architekt<br>Tel. 061 991 96 66                         |                   | Obere Vogtmatten 37, 4467 Rothenfluh<br>E-Mail dominique@dominiquewyss.ch |             |        |                    |         |                     |                             |                   |         |                 |
| Gebäude-<br>typ   | Strassen-<br>code | Haus Nr. /<br>s-z   | GV<br>Trakt | Sparte | Planungs-<br>phase | Planart | Geschoss- /<br>Lage | Geschoss- /<br>Schnittebene | Numme-<br>rierung | Version | File-<br>endung |
|   |                   |   |             |        |                    |         |                     |                             |                   |         |                 |



Architekt : *D Wyss*



**Immobilien Basel-Stadt**

|   |                   |   |             |        |                    |         |                    |                            |                   |         |                 |
|---|-------------------|---|-------------|--------|--------------------|---------|--------------------|----------------------------|-------------------|---------|-----------------|
| vertreten durch<br>Beatrice Bayer Architekten, Martinskirchplatz 13, 4051 Basel |                   | Datum : 23.Juni 2010  |             |        |                    |         |                    |                            |                   |         |                 |
| 3 DEFH: Energiesanierung  |                   | Gez. : Lu   |             |        |                    |         |                    |                            |                   |         |                 |
| Schäferweg 21-31  |                   | Format : A3   |             |        |                    |         |                    |                            |                   |         |                 |
| 4057 Basel  |                   | Plan-Nr. : 178 / 05   |             |        |                    |         |                    |                            |                   |         |                 |
| Haus Nr. : 21/23 + 29/31  |                   | Planrevisionen : 16. Feb. 2011  |             |        |                    |         |                    |                            |                   |         |                 |
| Erdgeschoss Kanalisation  |                   | Mst. : 1:100  |             |        |                    |         |                    |                            |                   |         |                 |
| Planer : Dominique Wyss Architekt<br>Tel. 061 991 96 66                         |                   | Obere Vogtmatten 37, 4467 Rothenfluh<br>E-Mail dominique@dominiquewyss.ch |             |        |                    |         |                    |                            |                   |         |                 |
| Gebäude-<br>typ   | Strassen-<br>code | Haus Nr. /<br>s-z   | GV<br>Trakt | Sparte | Planungs-<br>phase | Planart | Geschoss /<br>Lage | Geschoss /<br>Schnittebene | Numme-<br>rierung | Version | File-<br>endung |

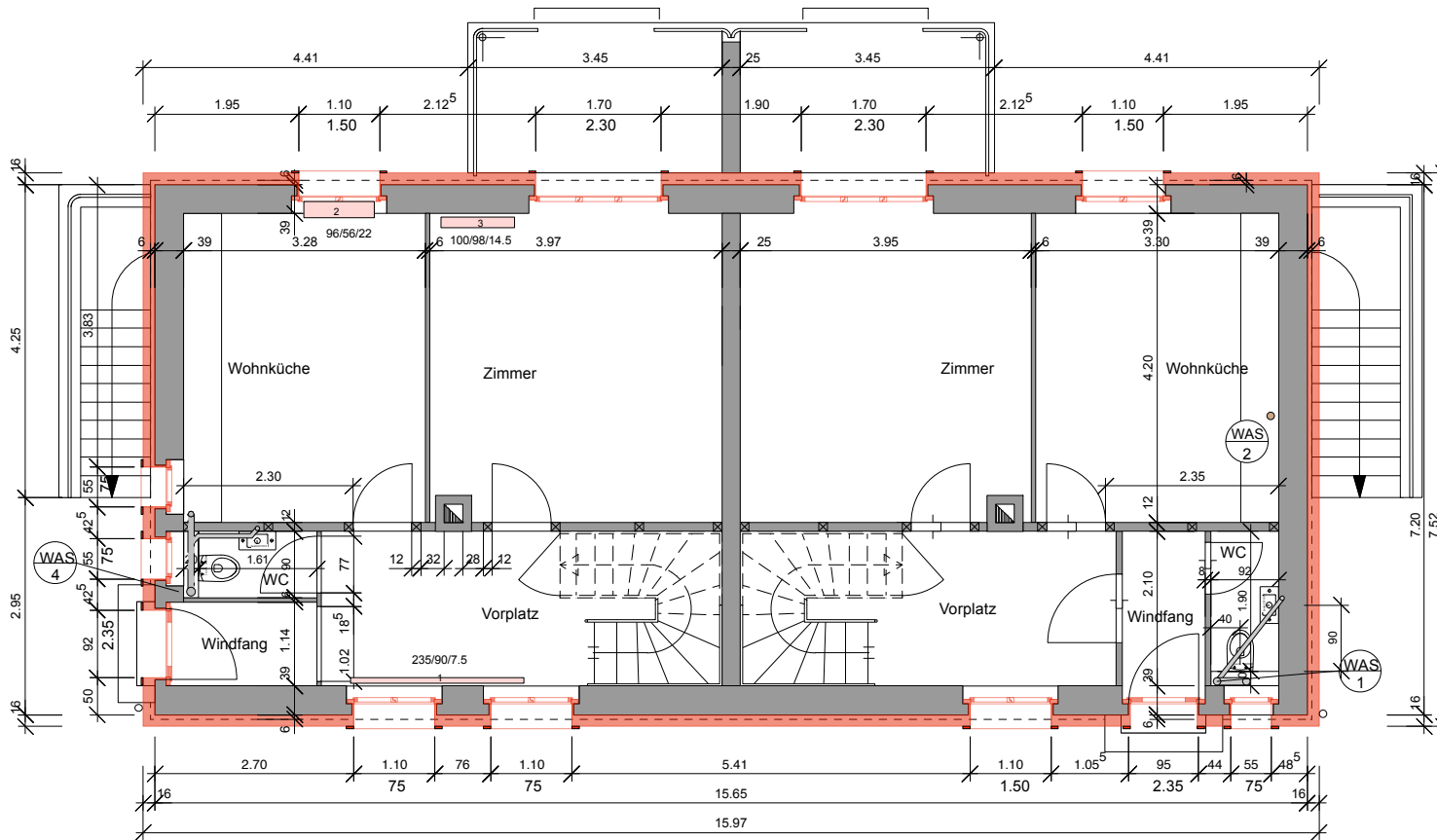

- bestehend
- Schmutzwasser
- Sanierung mit Inliner
- kassiert
- Regenwasser neu



|   |                   |   |             |        |                    |         |                    |                            |                   |              |                 |
|---|-------------------|---|-------------|--------|--------------------|---------|--------------------|----------------------------|-------------------|--------------|-----------------|
| vertreten durch<br>Beatrice Bayer Architekten, Martinskirchplatz 13, 4051 Basel |                   | Datum: 23.Juni 2010   |             |        |                    |         |                    |                            |                   |              |                 |
| 3 DEFH: Energiesanierung<br>Schäferweg 21-31<br>4057 Basel<br>Haus Nr.: 29/31   |                   | Gez.: Lu  |             |        |                    |         |                    |                            |                   |              |                 |
|   |                   | Format: A3  |             |        |                    |         |                    |                            |                   |              |                 |
|   |                   | Plan-Nr.: 178 / 05  |             |        |                    |         |                    |                            |                   |              |                 |
|   |                   | Planrevisionen: 16. Feb. 2011   |             |        |                    |         |                    |                            |                   |              |                 |
|   |                   |   |             |        |                    |         |                    |                            |                   |              |                 |
|   |                   |   |             |        |                    |         |                    |                            |                   |              |                 |
| <b>Kellergeschoss Kanalisation</b>  |                   | Mst.: 1:100   |             |        |                    |         |                    |                            |                   |              |                 |
| Planer: Dominique Wyss Architekt<br>Tel. 061 991 96 66                          |                   | Obere Vogtmatten 37, 4467 Rothenfluh<br>E-Mail dominique@dominiquewyss.ch |             |        |                    |         |                    |                            |                   |              |                 |
| Gebäude-<br>typ   | Strassen-<br>code | Haus Nr. /<br>a-z   | GV<br>Trakt | Sparte | Planungs-<br>phase | Planart | Geschos-<br>/ Lage | Geschos-<br>/ Schrittebene | Numme-<br>rierung | Versio-<br>n | File-<br>endung |

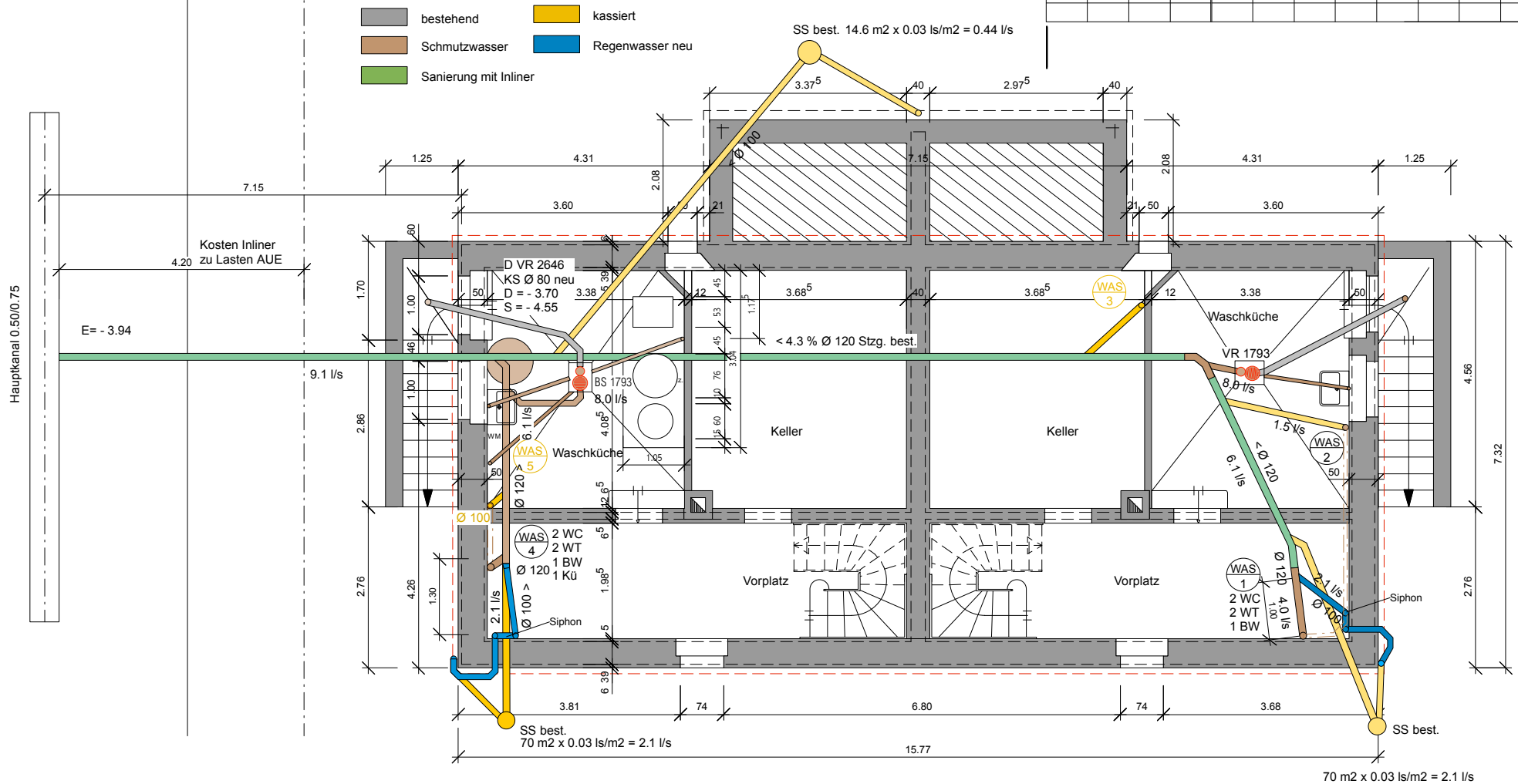



vertreten durch  
Beatrice Bayer Architekten, Martinskirchplatz 13, 4051 Basel

3 DEFH: Energiesanierung  
Schäferweg 21-31  
4057 Basel  
Haus Nr. :

Datum : 23. Juni 2010  
Gez. : Lu  
Format : A3  
Plan-Nr. : 178 / 07  
Planrevisionen :

Nordfassade

Mst. : 1:50

Planer : Dominique Wyss Architekt  
Tel. 061 991 96 66  
Obere Vogtsmatten 37, 4467 Rothenfluh  
E-Mail dominique@dominiquewyss.ch

| Gebäude-<br>typ | Strassen-<br>code | Haus Nr. /<br>#-z | GV/<br>Trakt | Spalte | Planungs-<br>phase | Planart | Geschoss /<br>Lage | Geschoss /<br>Schrittelebene | Numme-<br>rierung | Version | File-<br>endung |
|-----------------|-------------------|-------------------|--------------|--------|--------------------|---------|--------------------|------------------------------|-------------------|---------|-----------------|
|                 |                   |                   |              |        |                    |         |                    |                              |                   |         |                 |

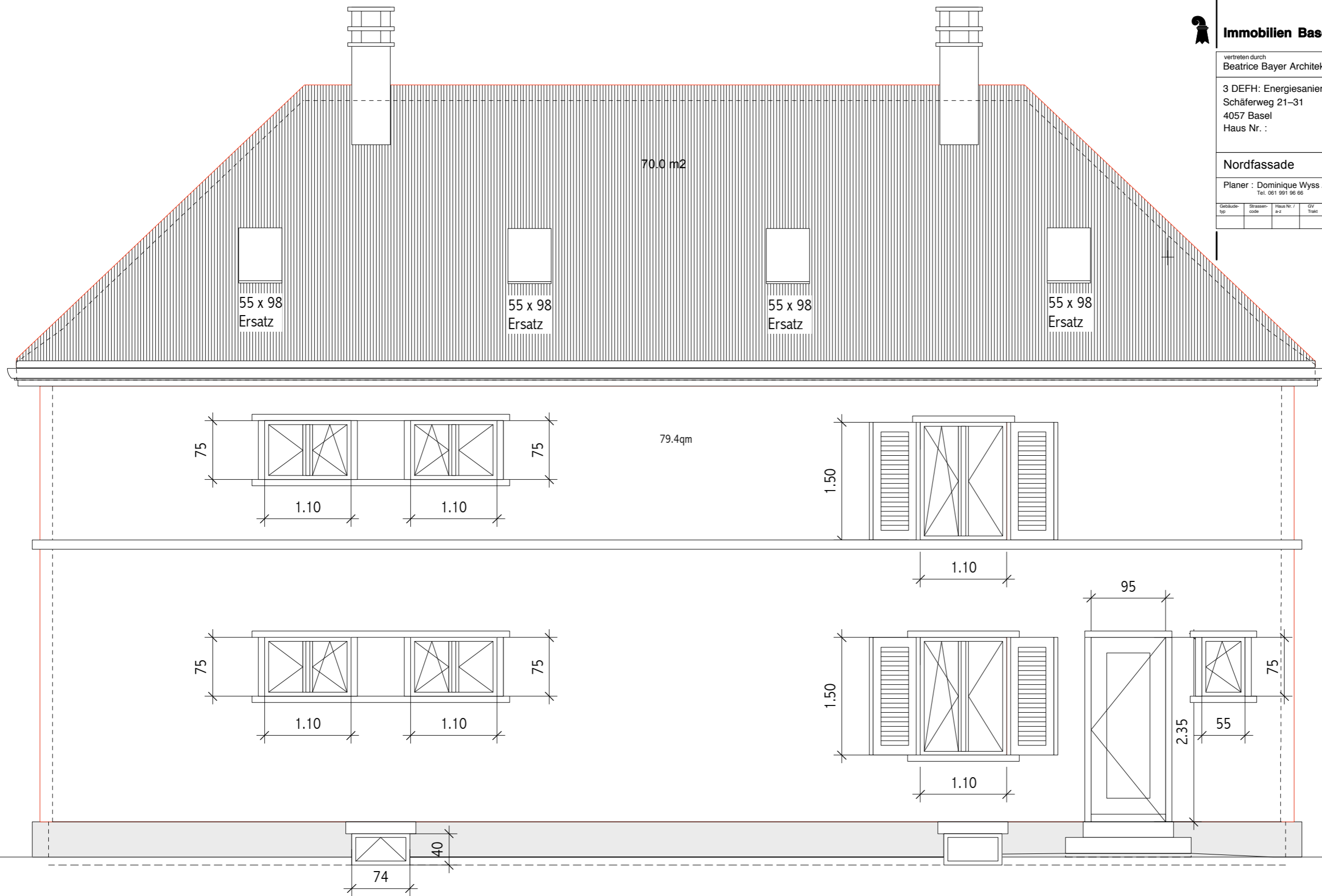



vertreten durch  
Beatrice Bayer Architekten, Martinskirchplatz 13, 4051 Basel

3 DEFH: Energiesanierung  
Schäferweg 21-31  
4057 Basel  
Haus Nr. :

Datum : 23. Juni 2010  
Gez. : Lu  
Format : A3  
Plan-Nr. : 178 / 10  
Planrevisionen :

Ostfassade

Mst. : 1:50

Planer : Dominique Wyss Architekt  
Tel. 061 991 96 66  
Obere Vogtsmatten 37, 4467 Rothenfluh  
E-Mail dominique@dominiquewyss.ch

| Gebäude-<br>typ | Strassen-<br>code | Haus Nr. /<br>a-z | GV<br>Trakt | Spalte | Planungs-<br>phase | Planart | Geschos /<br>Lage | Geschos /<br>Schrittbene | Numme-<br>rierung | Verson | File-<br>endung |
|-----------------|-------------------|-------------------|-------------|--------|--------------------|---------|-------------------|--------------------------|-------------------|--------|-----------------|
|                 |                   |                   |             |        |                    |         |                   |                          |                   |        |                 |

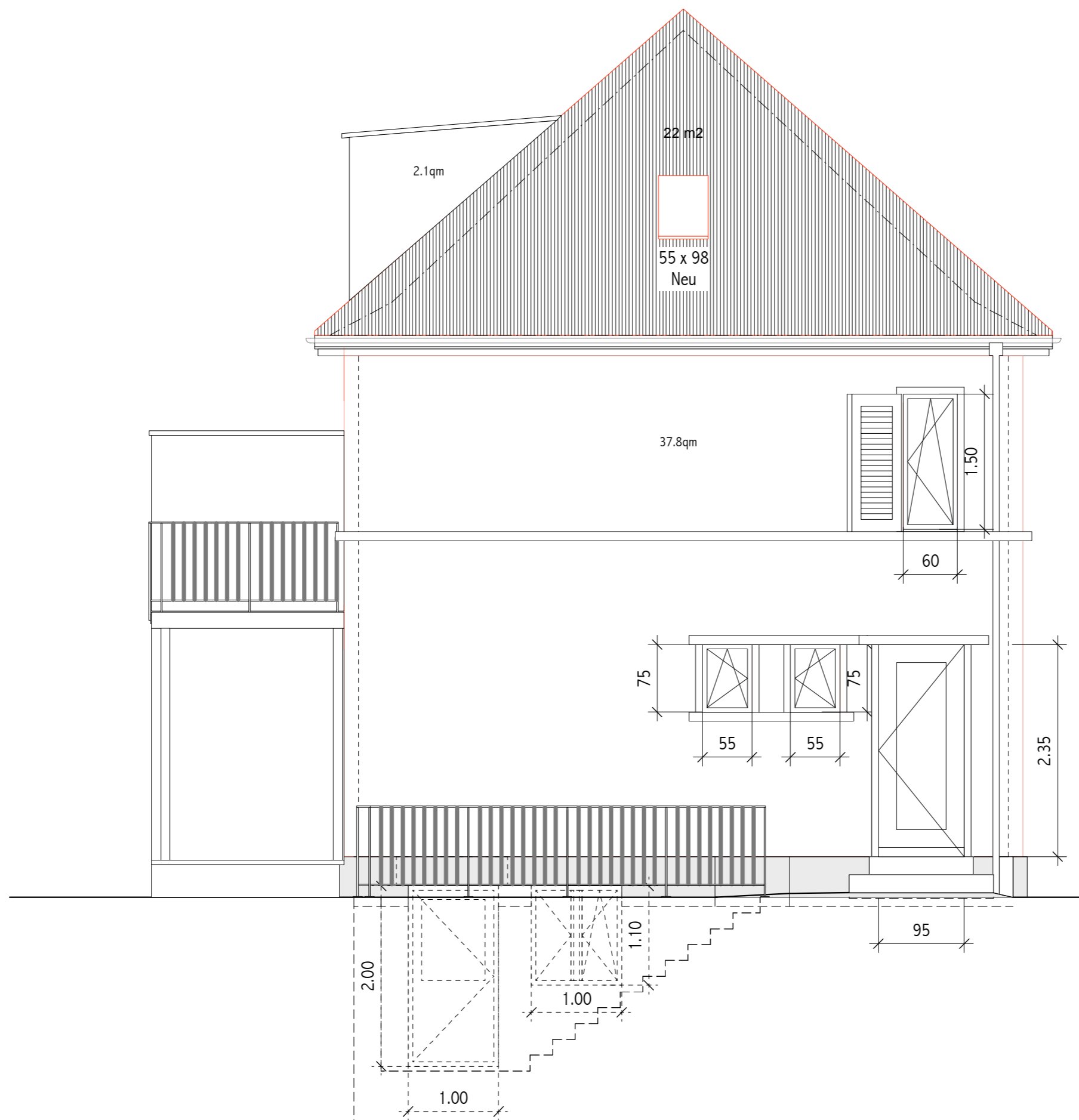



|   |                   |  |             |        |                    |         |                   |                            |                   |         |                 |
|---|-------------------|--|-------------|--------|--------------------|---------|-------------------|----------------------------|-------------------|---------|-----------------|
| vertreten durch<br>Beatrice Bayer Architekten, Martinskirchplatz 13, 4051 Basel |                   | Datum : 23.Juni 2010   |             |        |                    |         |                   |                            |                   |         |                 |
| 3 DEFH: Energiesanierung<br>Schäferweg 21-31<br>4057 Basel<br>Haus Nr. : 29/31  |                   | Gez. : Lu  |             |        |                    |         |                   |                            |                   |         |                 |
|   |                   | Format : A3  |             |        |                    |         |                   |                            |                   |         |                 |
|   |                   | Plan-Nr. : 178 / 05  |             |        |                    |         |                   |                            |                   |         |                 |
|   |                   | Planrevisionen : 16. Feb. 2011   |             |        |                    |         |                   |                            |                   |         |                 |
|   |                   |  |             |        |                    |         |                   |                            |                   |         |                 |
|   |                   |  |             |        |                    |         |                   |                            |                   |         |                 |
| <b>Obergeschoss Kanalisation</b>  |                   | Mst. : 1:100   |             |        |                    |         |                   |                            |                   |         |                 |
| Planer : Dominique Wyss Architekt<br>Tel. 061 991 96 66                         |                   | Obere Vogtsmatten 37, 4467 Rothenfluh<br>E-Mail dominique@dominiquewyss.ch |             |        |                    |         |                   |                            |                   |         |                 |
| Gebäude-<br>typ   | Strassen-<br>code | Haus Nr. /<br>a-z  | GV<br>Trakt | Sparte | Planungs-<br>phase | Planart | Geschos /<br>Lage | Geschos. /<br>Schnittebene | Numme-<br>rierung | Version | File-<br>endung |
|   |                   |  |             |        |                    |         |                   |                            |                   |         |                 |

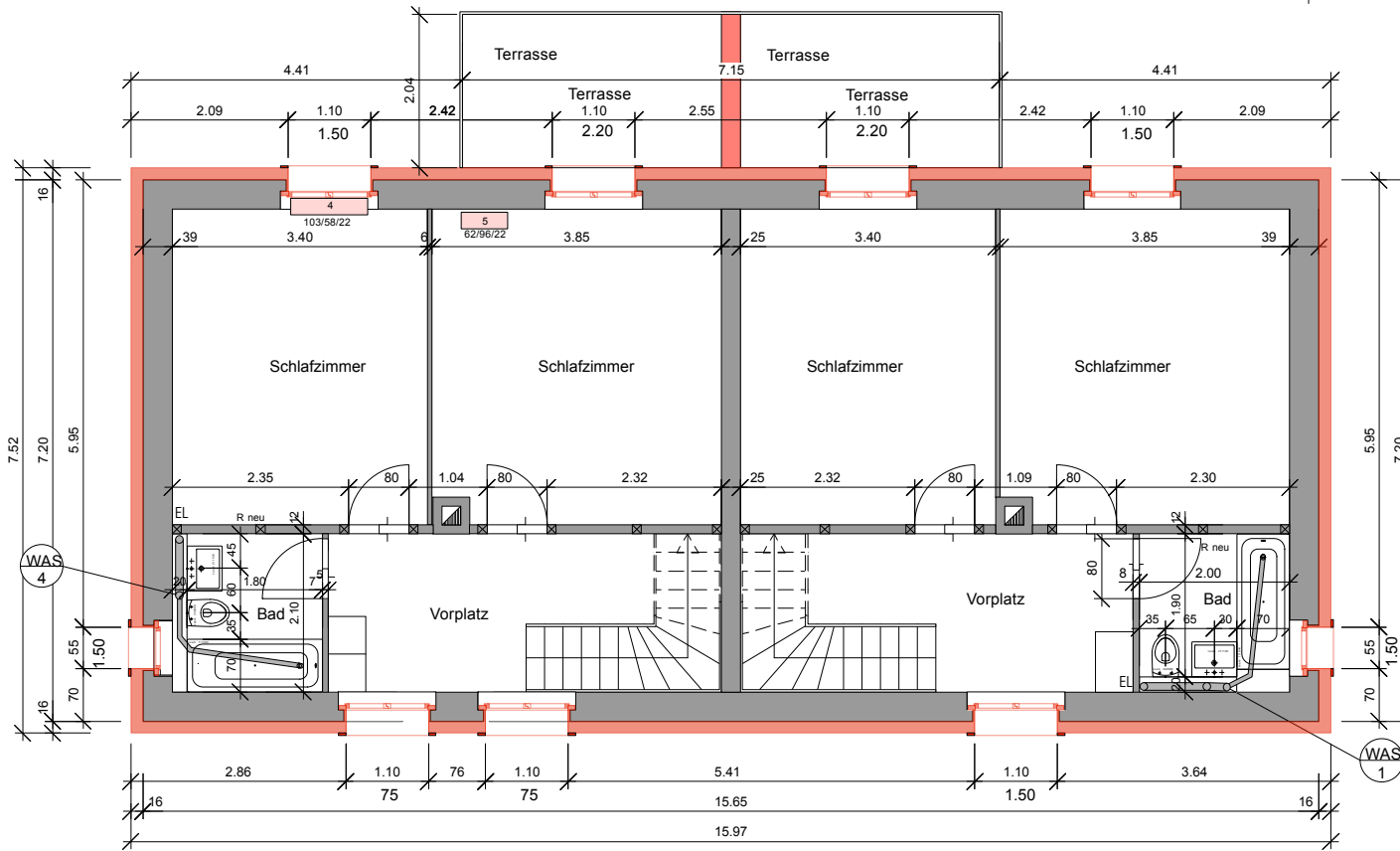

- bestehend
- Schmutzwasser
- kassiert
- Sanierung mit Inliner
- Regenwasser neu



vertreten durch  
Beatrice Bayer Architekten, Martinskirchplatz 13, 4051 Basel

3 DEFH: Energiesanierung  
Schäferweg 21-31  
4057 Basel  
Haus Nr. :

Datum : 23.Juni 2010  
Gez. : Lu  
Format : A3  
Plan-Nr. : 178 / 09  
Planrevisionen :

Südfassade

Mst. : 1:50

Planer : Dominique Wyss Architekt  
Tel. 061 991 96 66  
Obere Vogtsmatten 37, 4467 Rothenfluh  
E-Mail dominique@dominiquewyss.ch

| Gebäude-<br>typ | Strassen-<br>code | Haus Nr. /<br>#-z | GV<br>Trakt | Spalte | Planungs-<br>phase | Planart | Geschoss /<br>Lage | Geschoss /<br>Schrittbene | Numme-<br>rierung | Verson | File-<br>endung |
|-----------------|-------------------|-------------------|-------------|--------|--------------------|---------|--------------------|---------------------------|-------------------|--------|-----------------|
|                 |                   |                   |             |        |                    |         |                    |                           |                   |        |                 |

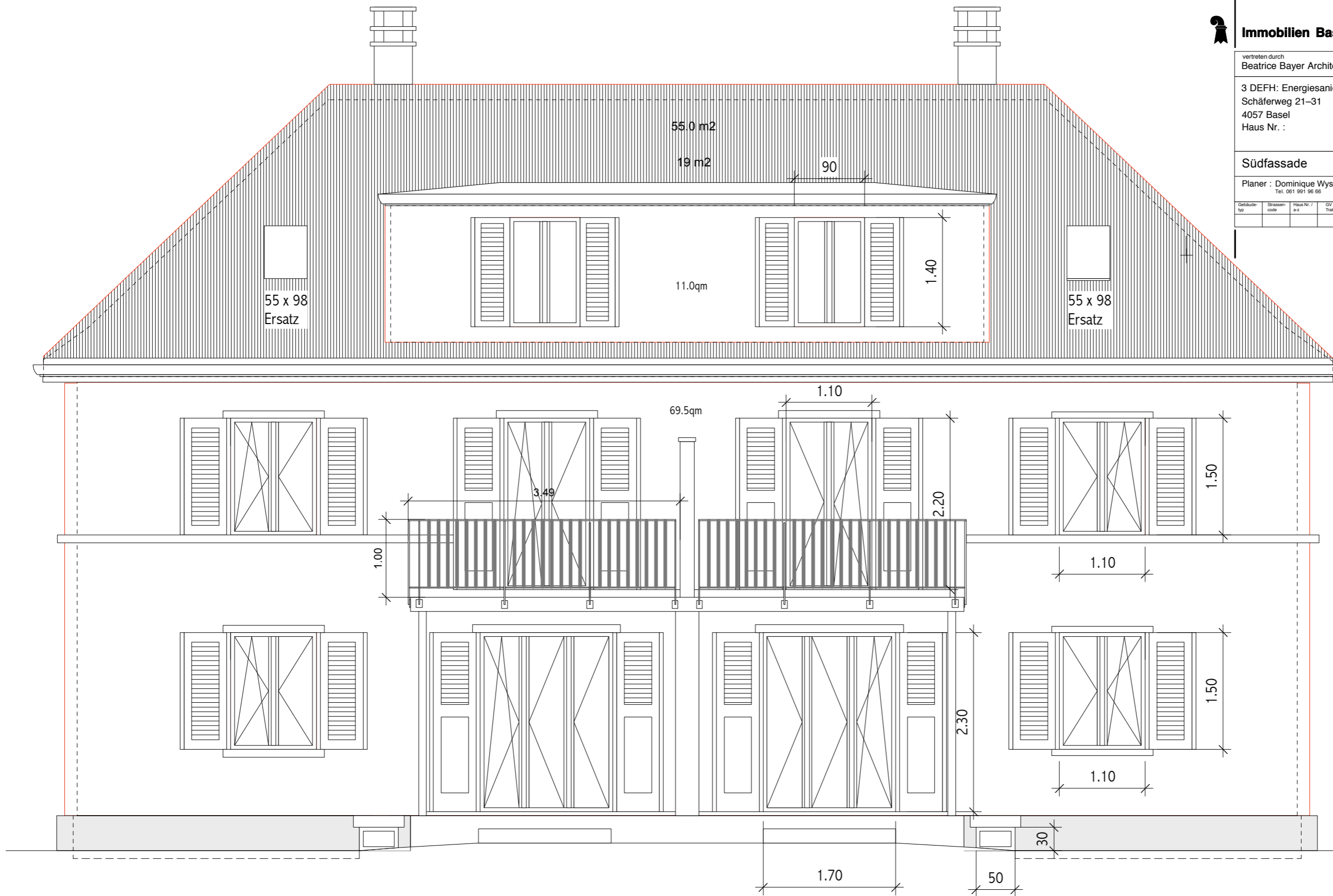



|   |                   |  |             |        |                    |         |                    |                            |                   |              |                 |
|---|-------------------|--|-------------|--------|--------------------|---------|--------------------|----------------------------|-------------------|--------------|-----------------|
| vertreten durch<br>Beatrice Bayer Architekten, Martinskirchplatz 13, 4051 Basel |                   | Datum : 23. Juni 2010  |             |        |                    |         |                    |                            |                   |              |                 |
| 3 DEFH: Energiesanierung<br>Schäferweg 21-31<br>4057 Basel<br>Haus Nr. :        |                   | Gez. : Lu  |             |        |                    |         |                    |                            |                   |              |                 |
|   |                   | Format : A3  |             |        |                    |         |                    |                            |                   |              |                 |
|   |                   | Plan-Nr. : 178 / 08  |             |        |                    |         |                    |                            |                   |              |                 |
|   |                   | Planrevisionen :   |             |        |                    |         |                    |                            |                   |              |                 |
|   |                   |  |             |        |                    |         |                    |                            |                   |              |                 |
| <b>Westfassade</b>  |                   | Mst. : 1:50  |             |        |                    |         |                    |                            |                   |              |                 |
| Planer : Dominique Wyss Architekt<br>Tel. 061 991 96 66                         |                   | Obere Vogtsmatten 37, 4467 Rothenfluh<br>E-Mail dominique@dominiquewyss.ch |             |        |                    |         |                    |                            |                   |              |                 |
| Gebäude-<br>typ   | Strassen-<br>code | Haus Nr. /<br>a-z  | GV<br>Trakt | Spalte | Planungs-<br>phase | Planart | Geschoss /<br>Lage | Geschoss /<br>Schrittlänge | Numme-<br>rierung | Versio-<br>n | File-<br>endung |
|   |                   |  |             |        |                    |         |                    |                            |                   |              |                 |

