

Nullpunkt entspricht Kote 407.53

BEST. TERRAIN AN PARZELLENGRENZE

ABBRUCH

BEST. TERRAIN AN DER FASSADE

NEUES TERRAIN

BAUEINGABE NOF + SWF	NEUBAU VON 2-FH : BREITWEG 15, 4460 GELTERKINDEN MST 1:100	PARZ. 3645
BAUHERRSCHAFT ARCHITEKT	D. & D. WYSS-KREBS, OB. VOGTSMATTEN 37, 4467 ROTHENFLUH DOMINIQUE WYSS ARCH. HTL/STV, OB. VOGTSMATTEN 37, 4467 ROTHENFLUH TEL. 061 99196 66, FAX. 061 993 96 66, MAIL. dominique@dominiquewyss.ch	
DATUM: MÄRZ 2011	REVISION: 25.03.11	PLANGRÖSSE: A3 NR.:

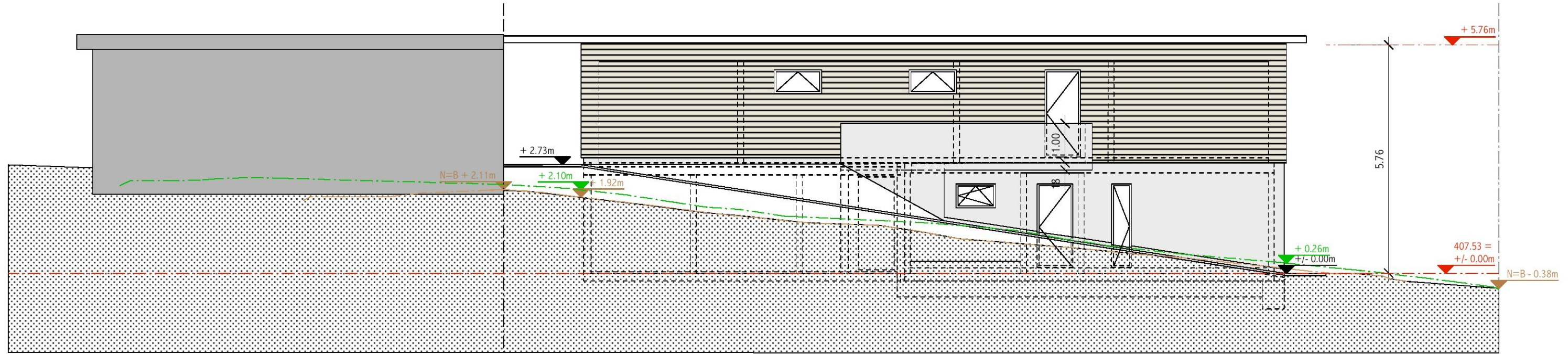

NORDOSTFASADE

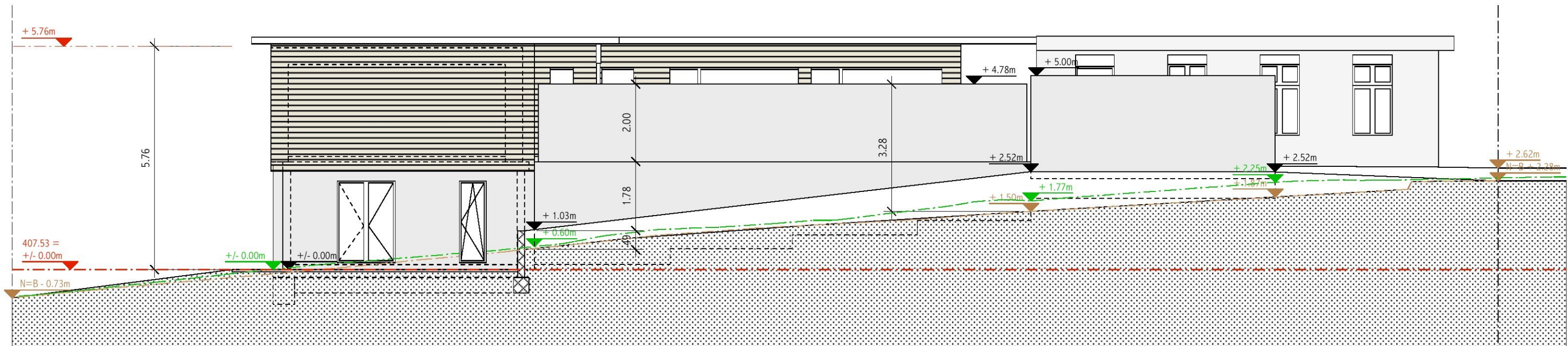

SÜDWESTFASADE

Nullpunkt entspricht Kote 407.53

BEST. TERRAIN AN PARZELLENGRENZE

ABBRUCH

BEST. TERRAIN AN DER FASSADE

NEUES TERRAIN

BAUEINGABE SOF + NWF	NEUBAU VON 2-FH : BREITWEG 15, 4460 GELTERKINDEN MST 1:100	PARZ. 3645
BAUHERRSCHAFT ARCHITEKT	D. & D. WYSS-KREBS, OB. VOGTSMATTEN 37, 4467 ROTHENFLUH DOMINIQUE WYSS ARCH. HTL/STV, OB. VOGTSMATTEN 37, 4467 ROTHENFLUH TEL. 061 99196 66, FAX. 061 993 96 66, MAIL. dominique@dominiquewyss.ch	
DATUM: MÄRZ 2011	REVISION:	PLANGRÖSSE: A3 NR.:

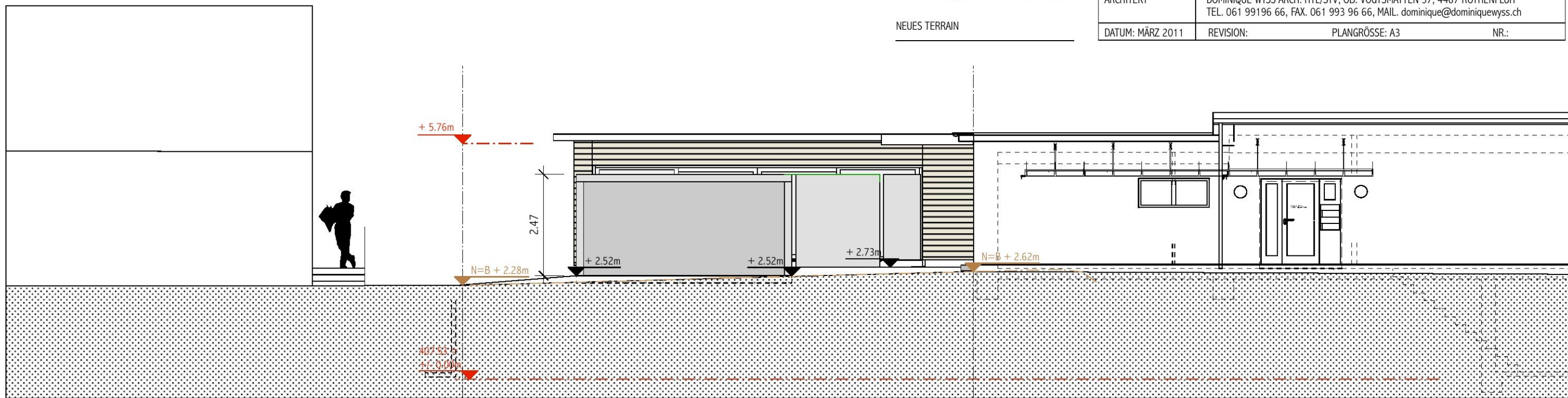

SÜDOSTFASSADE

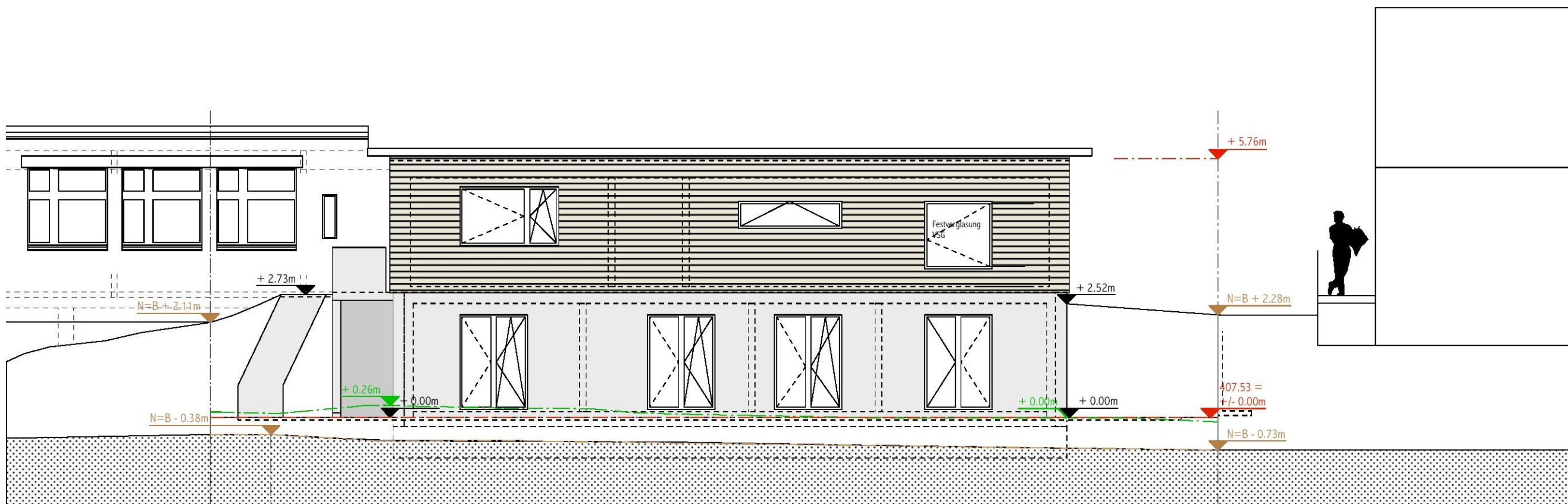

NORDWESTFASSADE

Nullpunkt entspricht Kote 407.53

BEST. TERRAIN AN PARZELLEGRENZE

ABBRUCH

BEST. TERRAIN AN DER FASSADE

NEUES TERRAIN

PROJEKT LÄNGSSCHNITTE	NEUBAU VON 2-FH : BREITWEG 15, 4460 GELTERKINDEN	PARZ. 3645
BAUHERRSCHAFT ARCHITEKT	D. & D. WYSS-KREBS, OB. VOGTSMATTEN 37,4467 ROTHENFLUH DOMINIQUE WYSS ARCH. HTL/STV, OB. VOGTSMATTEN 37, 4467 ROTHENFLUH TEL. 061 99196 66, FAX. 061 993 96 66, MAIL. dominique@dominiquewyss.ch	
DATUM: MÄRZ 2011	REVISION:	PLANGRÖSSE: A3 NR.:

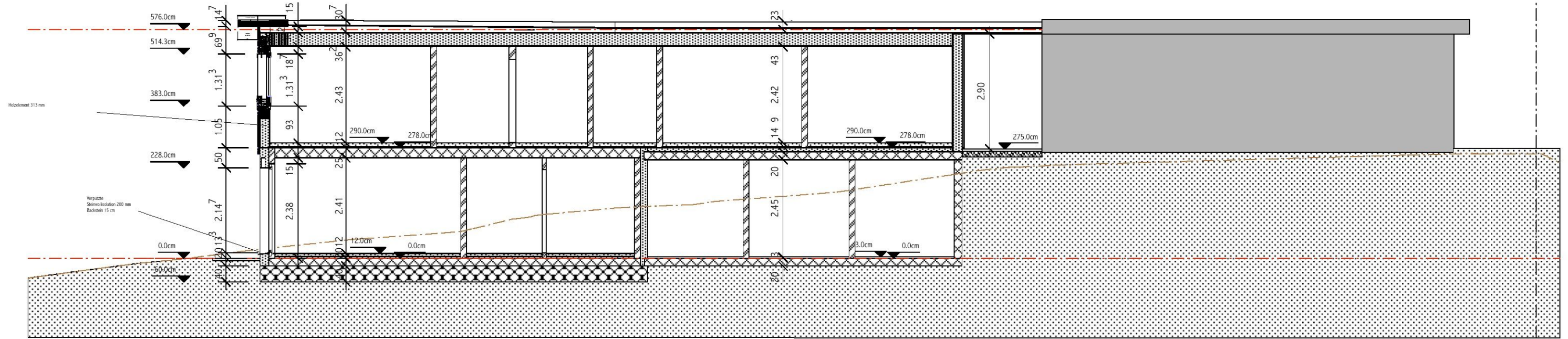

LÄNGSSCHNITT B-B

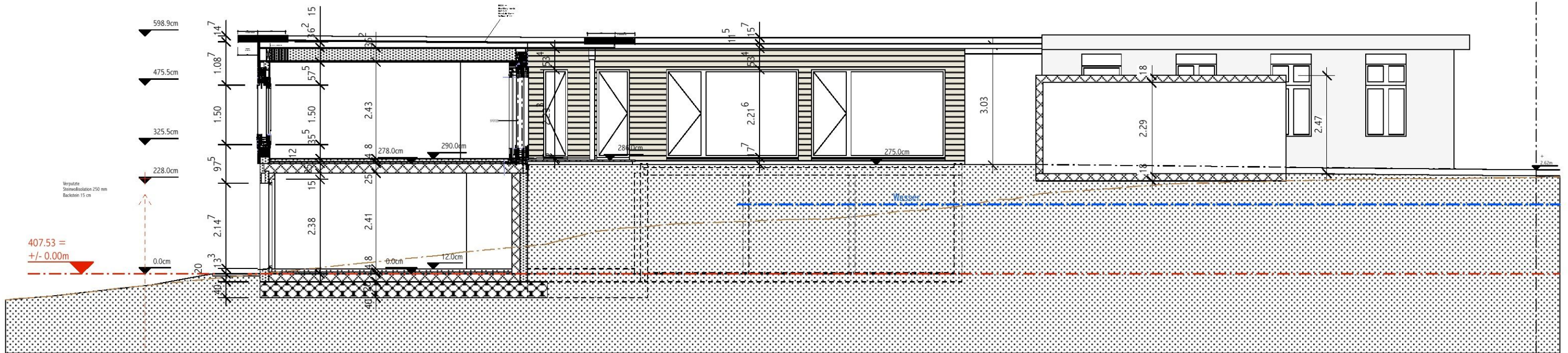

LÄNGSSCHNITT A-A

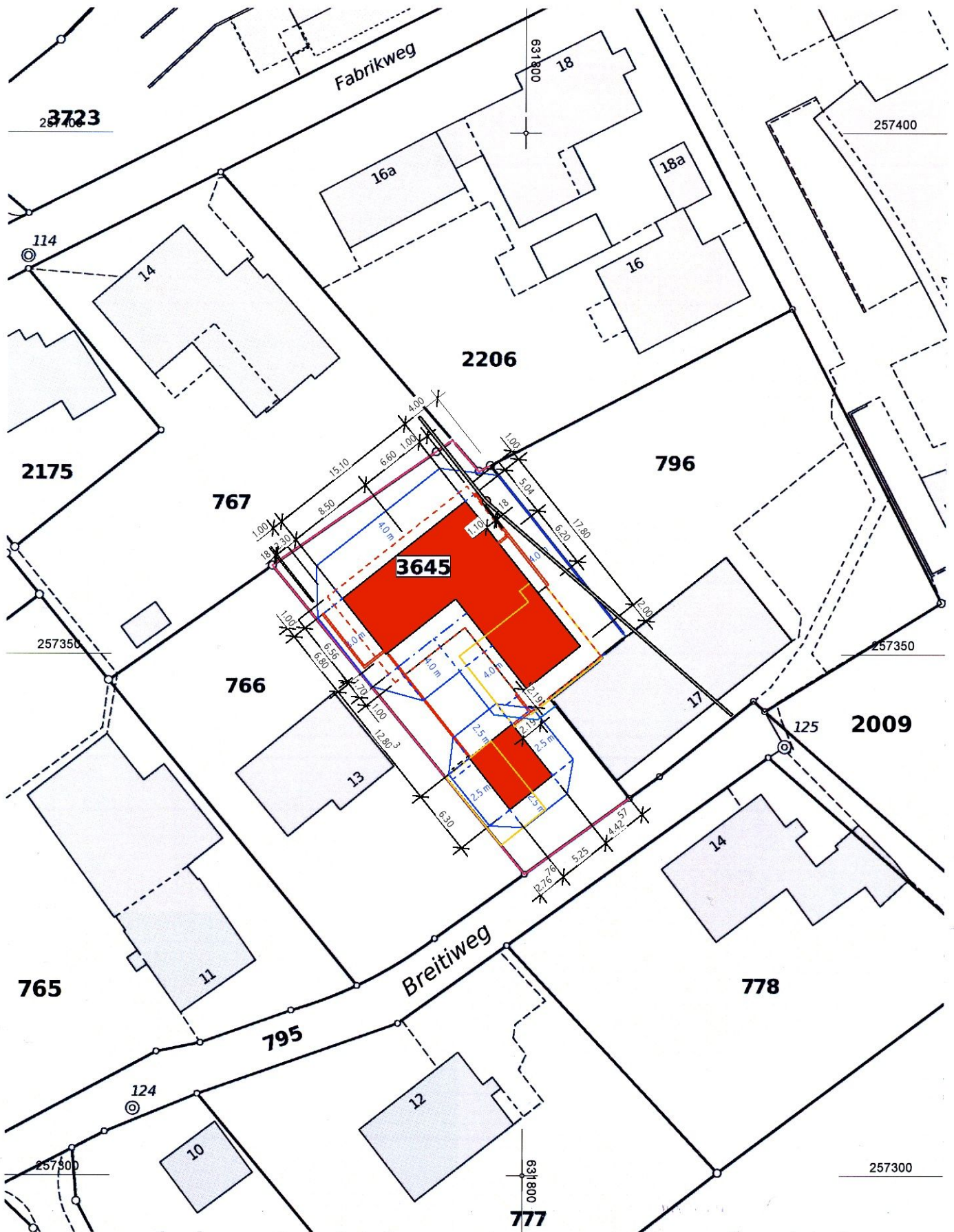

1:500

10.1.2011

Kreisgeometerbüro
Liestal

T. Wälti, Kreisgeometer

Nullpunkt entspricht Kote 407.53

BEST. TERRAIN AN PARZELLENGRENZE

BAUEINGABE
ERDGESCHOSS

NEUBAU VON 2-FH : BREITWEG 15, 4460 GELTERKINDEN
MST 1:100

PARZ. 3645

ABBRUCH

BEST. TERRAIN AN DER FASSADE

BAUHERRSCHAFT
ARCHITEKT

D. & D. WYSS-KREBS, OB. VOGTSMATTEN 37,4467 ROTHENFLUH
DOMINIQUE WYSS ARCH. HTL/STV, OB. VOGTSMATTEN 37, 4467 ROTHENFLUH
TEL. 061 99196 66, FAX. 061 993 96 66, MAIL. dominique@dominiquewyss.ch

DATUM: Juni 2011

REVISION:

NR.:

NEUES TERRAIN

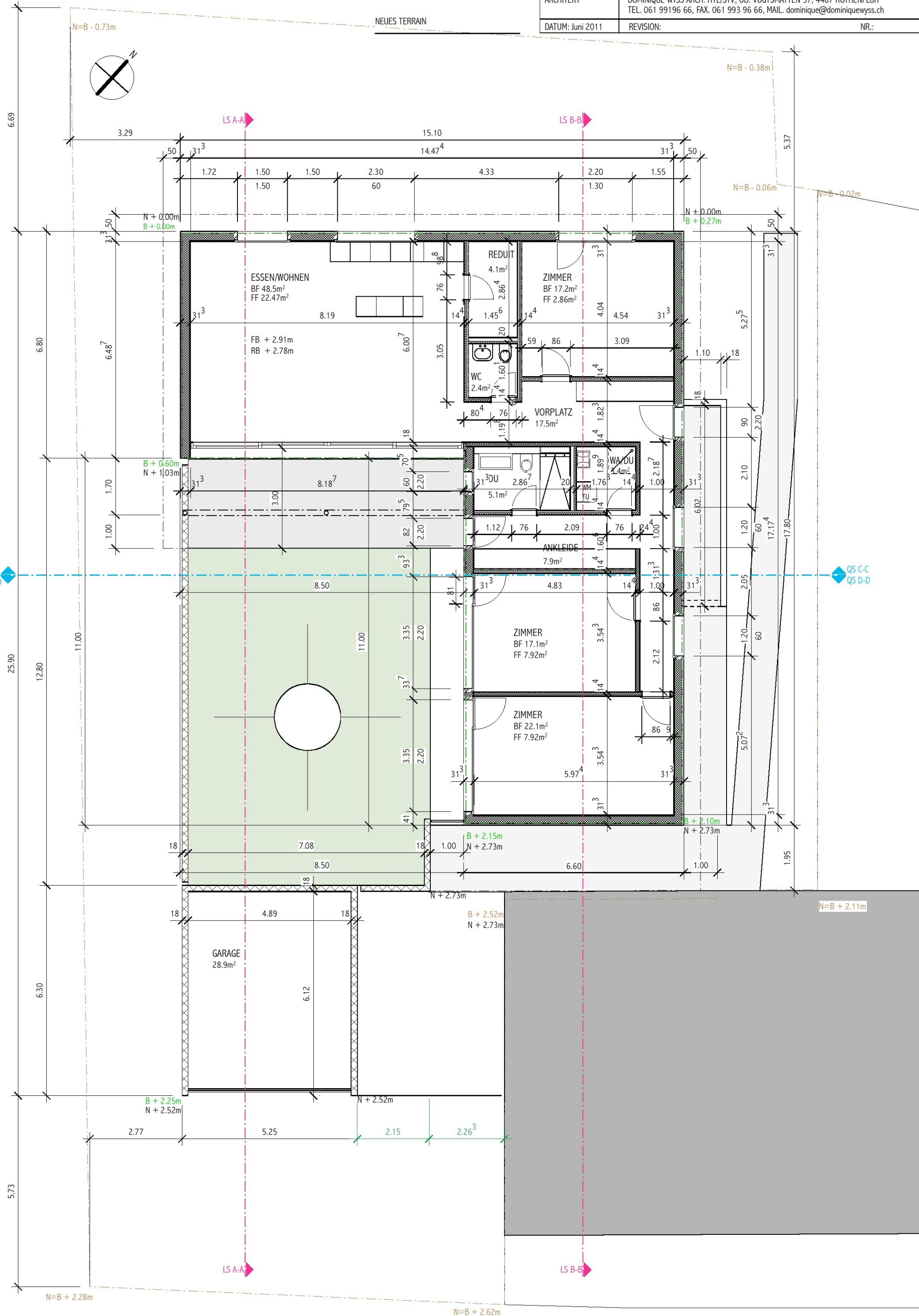

Nullpunkt entspricht Kote 407.53

BEST. TERRAIN AN PARZELLENGRENZE

ABBRUCH

BEST. TERRAIN AN DER FASSADE

NEUES TERRAIN

BAUEINGABE SOCKELGESCHOSS	NEUBAU VON 2-FH : BREITWEG 15, 4460 GELTERKINDEN MST 1:100	PARZ. 3645
BAUHERRSCHAFT ARCHITEKT	D. & D. WYSS-KREBS, OB. VOGTSMATTEN 37, 4467 ROTHENFLUH DOMINIQUE WYSS ARCH. HTL/STV, OB. VOGTSMATTEN 37, 4467 ROTHENFLUH TEL. 061 99196 66, FAX. 061 993 96 66, MAIL. dominique@dominiquewyss.ch	
DATUM: Juni 2011	REVISION:	NR.:

